



Sierra

Aldous Huxley No 5518, Col. Vallarta Universidad, C.P. 45110, Zapopan, Jal. México. Tel/Fax: 3342-2424

Plus

www.sierraplus.com.mx

CASA EN VENTA

LOMAS ALTAS

tt 2509

EXC

DOMICILIO

| | | | |
|-----------------------|---------------------------------------|-------------|-------|
| Calle : | Paseo Lomas Altas | | |
| Número Ext : | 4010 | Int: | 10 |
| Colonia : | Lomas Altas | | |
| Entre : | Carlos Garcia Arce y Paseo de la Luna | | |
| Municipio : | ZAPOPAN, JALISCO | Guia Roji : | 70-6B |
| Punto de Referencia : | a 100 mts del templo | | |

GENERALES

5 Años de Edad
 2 Nivel
 8 Frente
 25 Fondo

En condominio

Uso de suelo : habitacional

\$ 2,000 Mantenimiento mensual

CARACTERISTICAS

3 Recámaras
 3.5 Baños
 Cocina integral
 Estar de T.V
 Recibidor
 Cuarto de servicio con W.C
 Línea de Telefono
 Cable
 Interphone
 Terraza sin techar
 2 Cochera techadas
 Jardin 40 m2

TERMINADOS

Ventanería : Aluminio
 Carpintería de calidad
 Pisos : Cerámica en planta baja y laminado de madera en P.A.

LEGALES

Sin Gravamen

ESTILO ARQUITECTONICO

Casa estilo : Minimalista



PRECIO:

\$3,550,000

Visitas

CITA

Asesor:

Tel: 3342-2424

Cel:



COMO LLEGAR

Entre el Templo de Nuestra Señora de la Salud y Duals Nordin

TABLA DE VALORES

| | M2 | Valor |
|--------------|--------|-----------------------|
| Terreno | 206.00 | |
| Construcción | 238.15 | |
| | | \$3,550,000.00 |

OBSERVACIONES

Coto de 20 casas Minimalistas con area comun con juegos infantiles. Estacionamiento de visita (3) interior del coto mas (8) exterior del coto. Vigilancia 24 hrs. Conserje que ve el mantenimiento del coto, jardinería general y de cada casa.

Paseo Lomas Altas



Ingreso a Coto



Fachada

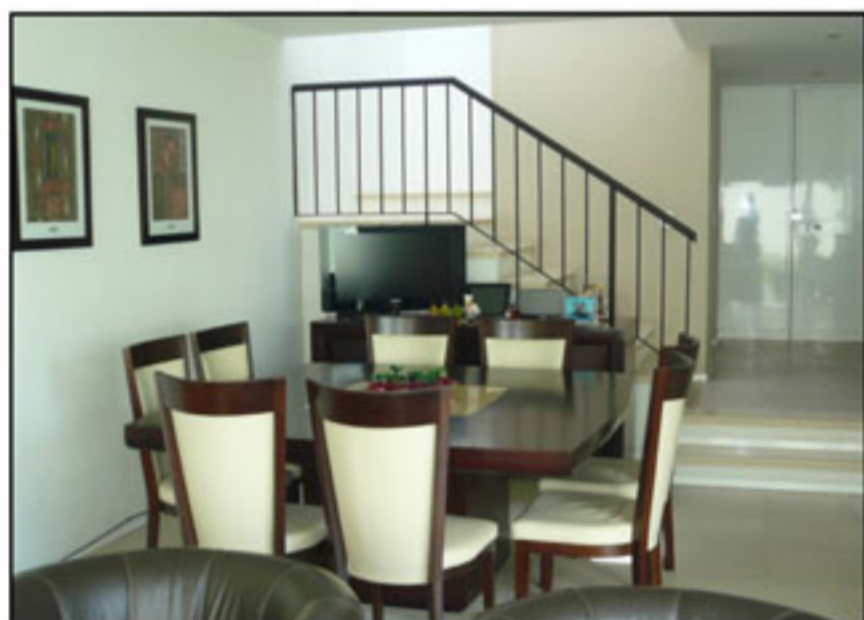

Comedor



Sala



Cocina



Recámara Principal



Sierra

Plus

Aldous Huxley No 5518, Col. Vallarta Universidad, C.P. 45110, Zapopan, Jal. México. Tel/Fax: 3342-2424

www.sierraplus.com.mx

Paseo Lomas Altas



2da Recámara



3er Recámara

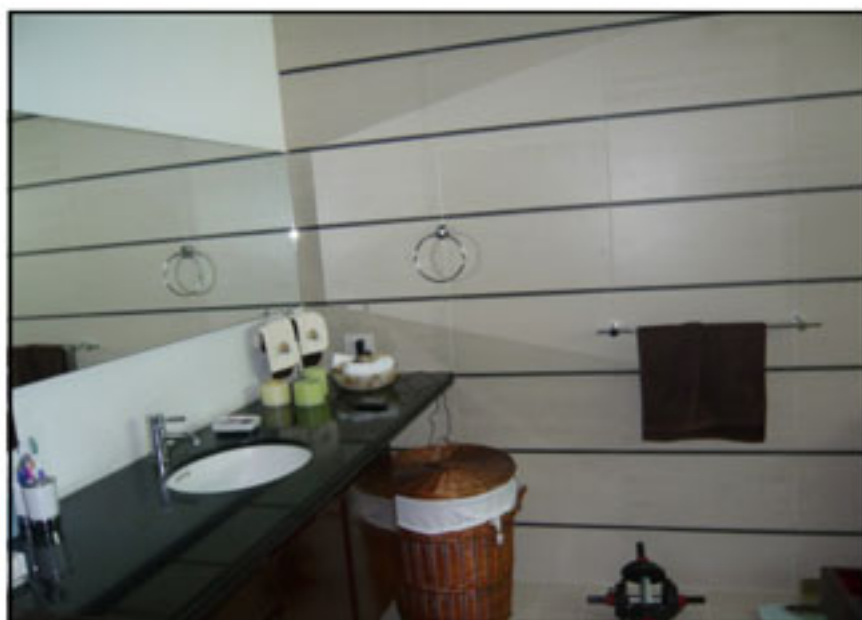

Baño Principal

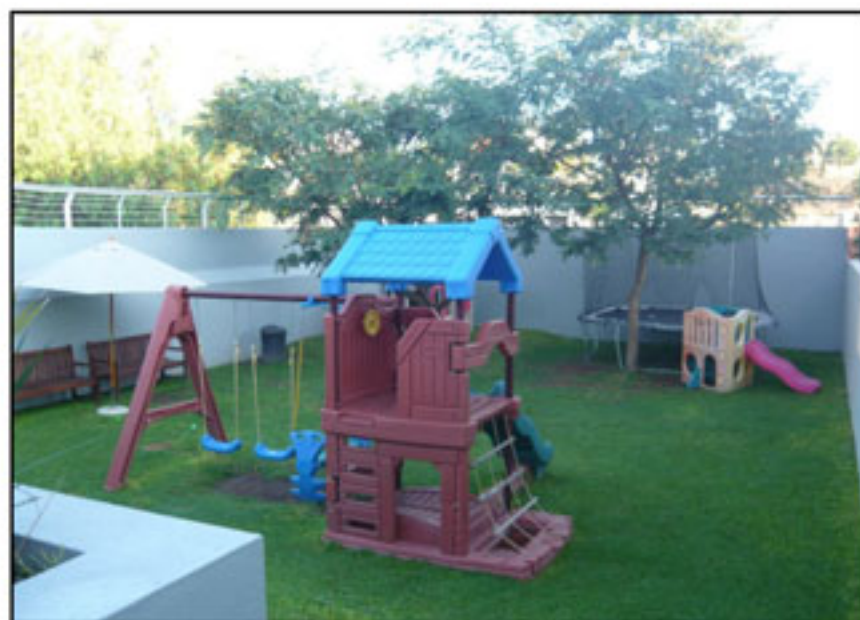

Área común del coto